

VOORGEVEL - NT
 schaal 1/50

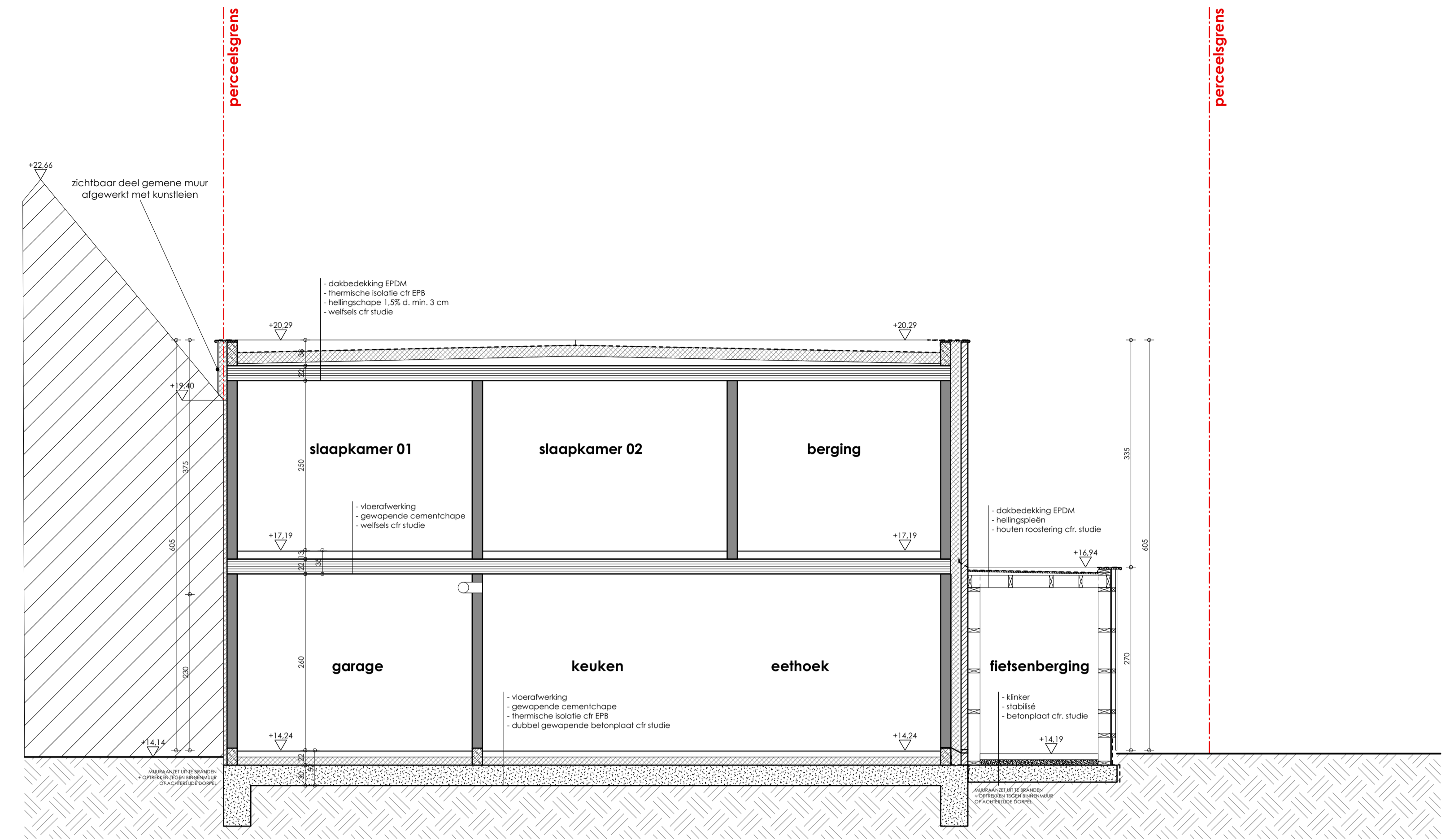

DOORSNEDE AB - NT
 schaal 1/50

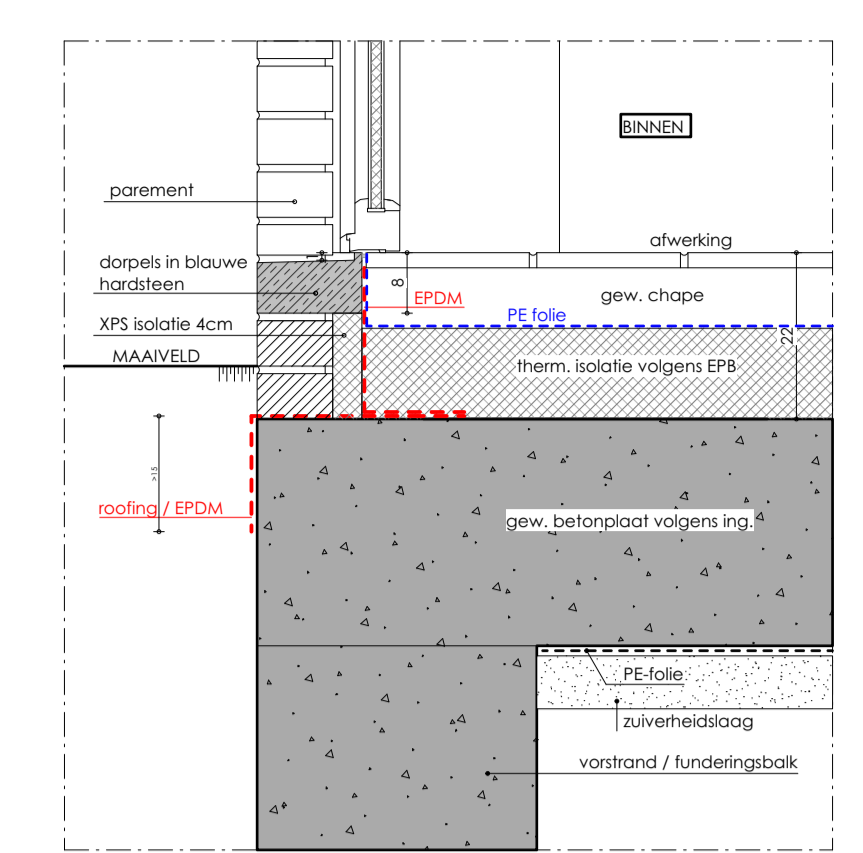

PRINCIPEDETAIL:
Funderingsaansluiting bij dorpel aan deur
 schaal 1/10

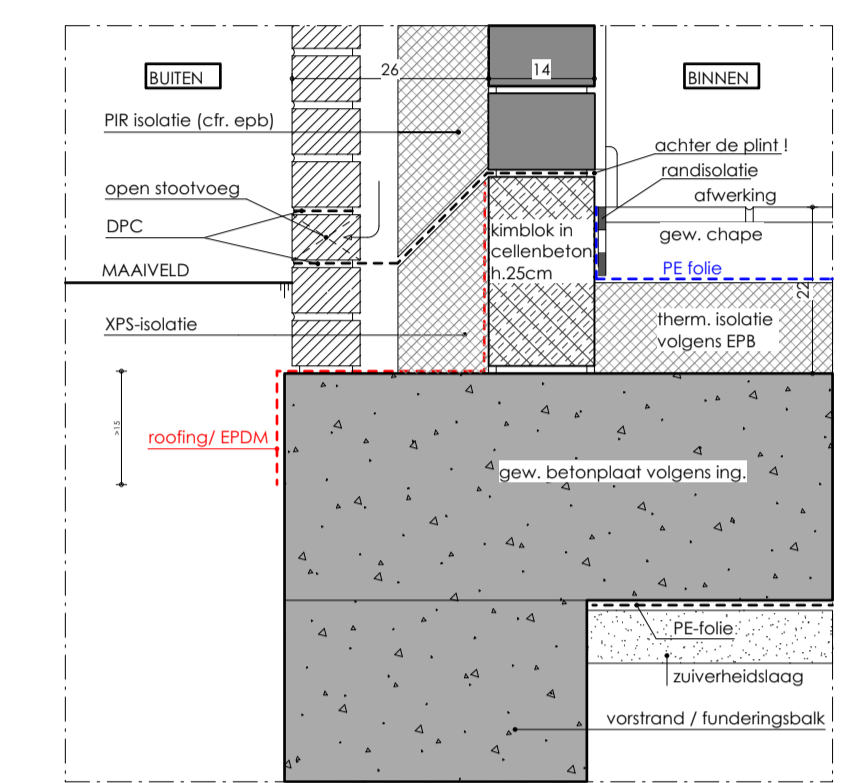

PRINCIPEDETAIL :
funderingsaansluiting bij opgaande muur
 schaal 1/10

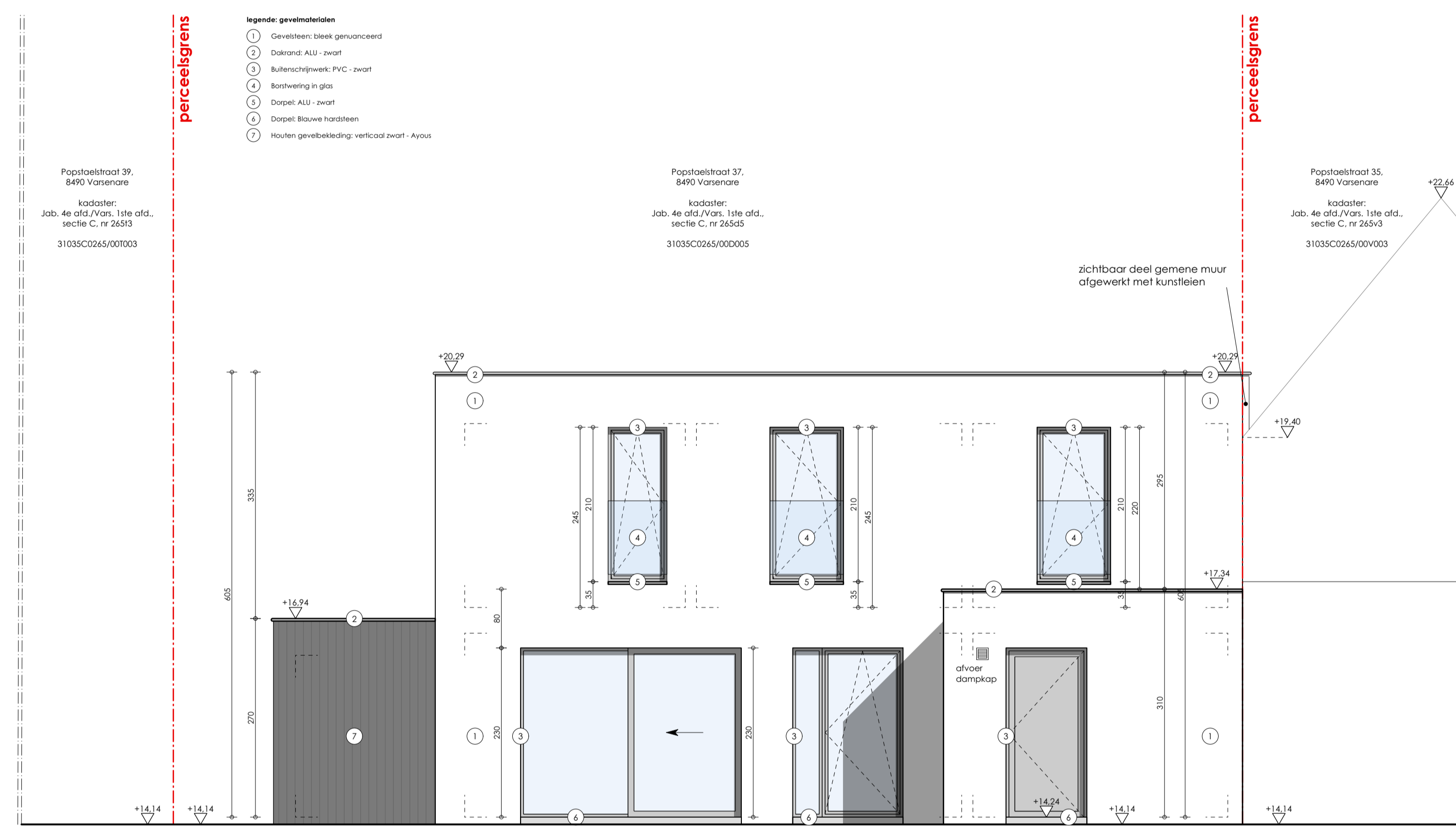

ACHTERGEVEL - NT
 schaal 1/50

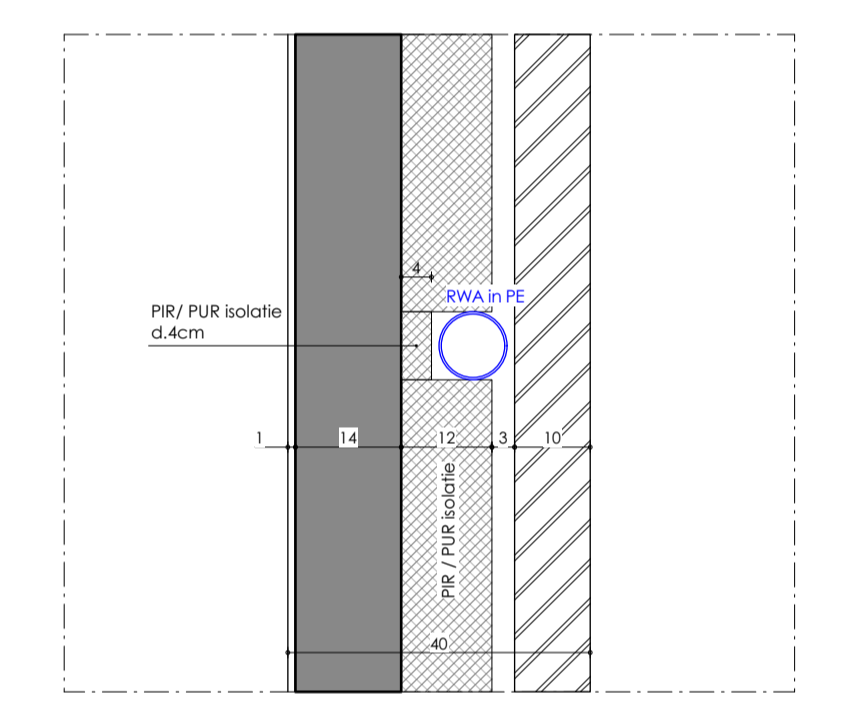

PRINCIPEDETAIL:
Ingewerkte RW-afvoer achter gevelsteen
 schaal 1/10

De bouwheer verbindt zich uitloftend contracten af te sluiten met gerechtigde aannemers. Alle financiële gevolgen uit het niet naleven hiervan zijn ten laste van de bouwheer.
 De architect is niet aansprakelijk voor afwijkingen aan anderstijven plan waarvoor geen schriftelijk onderstreekt akkoord van de architect.
 Wijzigingen in uitvoering niet volgens het goedgekeurde bouwplan en de richtlijnen en bepalingen van de afgegeven vergunningen, worden op kosten van de eigenaar(s) en aannemer afgeboekt.
 De aanvang van de werken zonder de architect te vernemen, beïnvloedt de volledige verantwoordelijkheid van de eigenaar(s) voor mogelijke schade en gebreken, voortvloeiende uit deze onwettelijke handelingen volgens K.B. 18.01.68 en K.B. 06.02.71.
 De bouwheer zal, minimum 14 dagen voor aanvang der werken, de namen, van de door hem aangestelde veiligheidscoördinator en EPR-voorzitter doorsturen naar de architect.

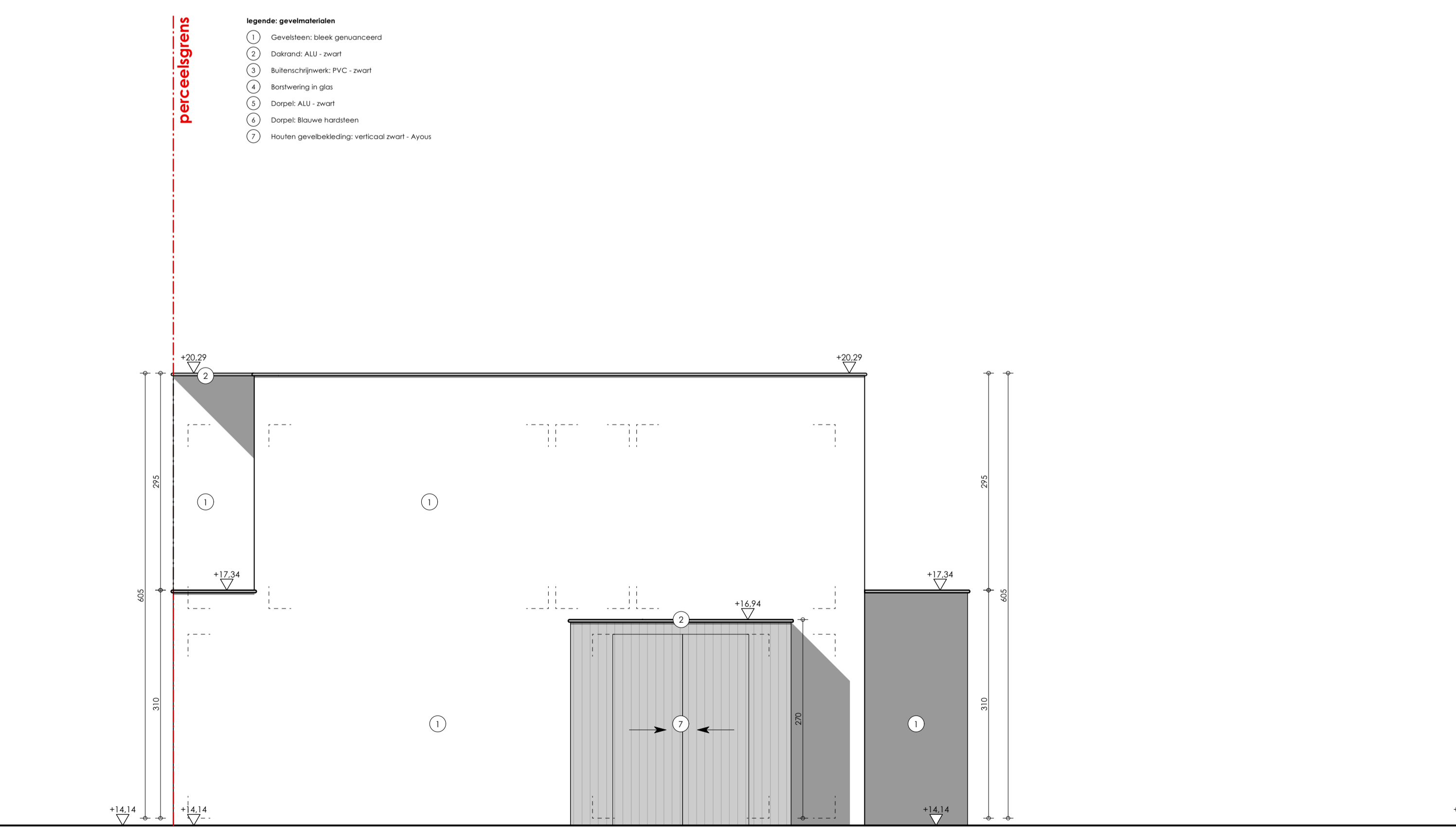

RECHTER ZIJGEVEL - NT
 schaal 1/50

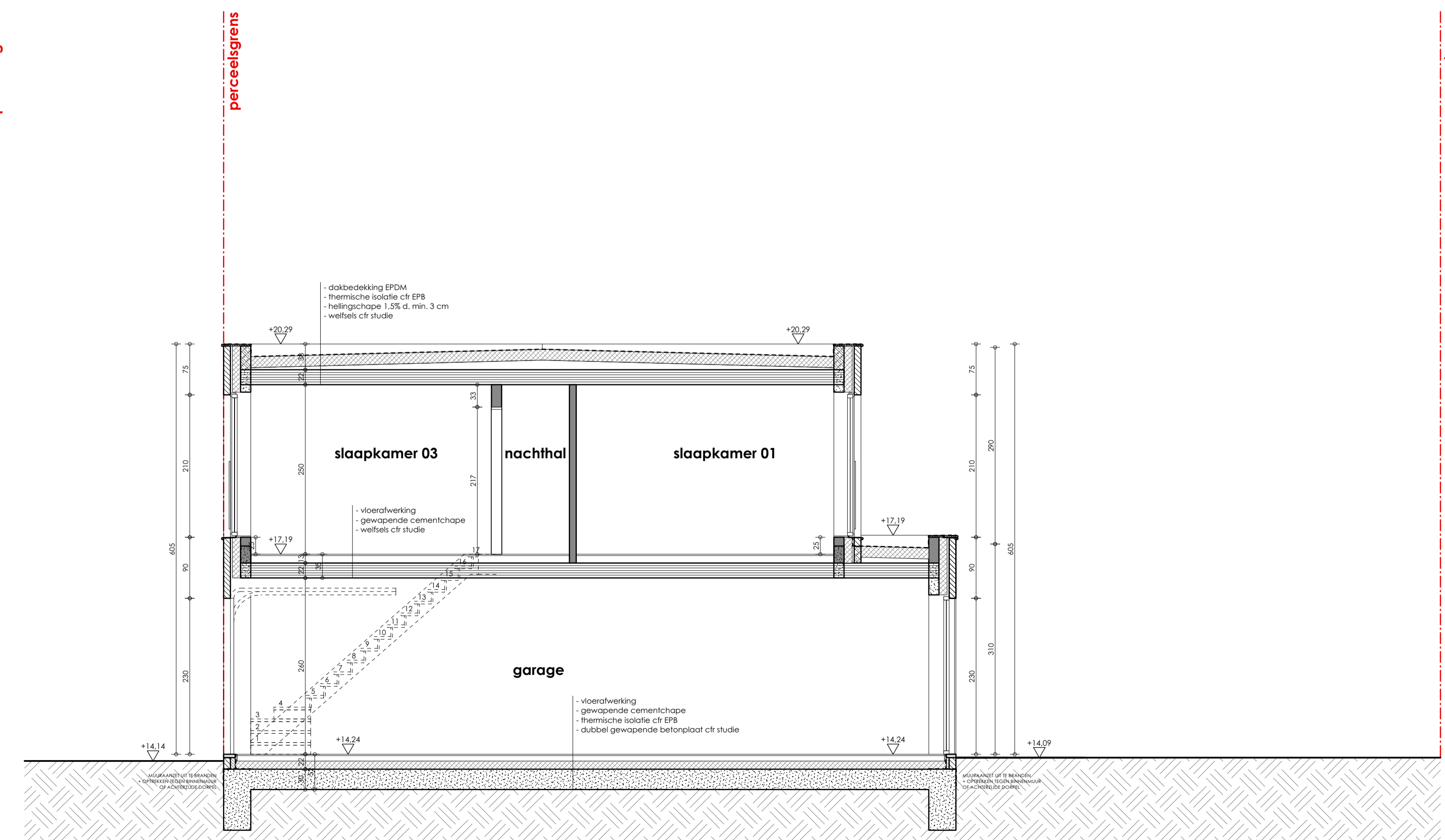

DOORSNEDE CD - NT
 schaal 1/50

Bouwen van een ééngeswoning

bouwheer Maple Invest Roelandssteerweg 12 8820 Tielrode 050 23 02 50 info@maple.be	dossiernummer 240280
bouwplaats Poppelaarsstraat 37 8490 Vansnare Lapdreef 4e afdeling/Vansnare 1ste afdeling, sectie C, nr 2655	plannummer 2 / 2
planning 20/11/2024 FH goedgekeurd voorontwerp 24/12/2024 BVW bouwvoorneming 21/01/2025 BVW aanpassing ontwerp n.a.v. plantervak 29/01/2025 BVW bouwvoorneming	Inhoud NIEUWE TOESTAND: - GEVELS - DOORSNEDE AB - DOORSNEDE CD - PRINCIPEDETAILS